

BORANG BANTUAN KHAS WARGA OKU UiTM (BKWO-UiTM) FASA 1/2024

A. Syarat Permohonan		No. rujukan	
		Tarikh terima	
		Diterima oleh	
1. Terbuka kepada semua WARGA OKU UiTM (Staf, Pelajar dan Staf dengan Tanggungan OKU) 2. Telah berdaftar dengan Unit Perkhidmatan OKU UiTM			
B. Senarai Dokumen Yang Diperlukan: Sila Tanda (√) Sekiranya Dokumen Telah Lengkap.			
Bil	Dokumen	Dokumen Wajib	Semakan Pemohon
Permohonan BKWO-UiTM bagi Pelajar/Staf OKU			
1	*Resit Asal	√	
2	Salinan Kad Pengenalan Pemohon	√	
3	Salinan Kad OKU JKM	√	
4	Kad Pelajar / Kad Staf	√	
5	Penyata bank yang didaftarkan dalam Student Portal (pelajar OKU sahaja)	√	
Permohonan BKWO-UiTM bagi Staf yang ada Tanggungan OKU			
1	*Resit Asal	√	
2	Salinan Kad Pengenalan / MyKid / Sijil Lahir / Sijil Angkat (tanggungan OKU yang berdaftar dengan UPO UiTM)	√	
3	Salinan sijil daftar / kad nikah ibu bapa anak OKU (jika berkenaan)	√	
4	Salinan Kad OKU JKM	√	
5	Kad Staf	√	
Penting ** Semua salinan senarai dokumen perlulah disahkan oleh Penyelaras UPO UiTM Cawangan / Ketua PTJ Wajib tandakan √ pada dokumen yang dilampirkan			
* TANGGUNGAN OKU: Perlu duduk serumah dengan pemohon. * Sila gunakan borang berasingan bagi permohonan seterusnya (jika mempunyai tanggungan lebih daripada seorang).			
C. Tujuan Permohonan (Sila tandakan (√) bagi pilihan jawapan)			
<input type="checkbox"/> Terapi <input type="checkbox"/> Alat tiruan/sokongan <input type="checkbox"/> Lain-lain keperluan berkaitan dengan kekurangupayaan (sila nyatakan) <input type="checkbox"/> Kecemasan berkaitan kekurangupayaan (sila nyatakan)			
1) Permohonan bagi pembiayaan terapi pemulihan / alat tiruan / sokongan serta lain-lain keperluan bermula 14 Ogos 2023 sehingga terkini. Sila sertakan bukti resit asal rawatan/pembelian yang telah disahkan oleh ketua PTJ.			

NOTA: Sila pastikan senarai semak yang dilampirkan disediakan dengan lengkap. Dokumen yang tidak lengkap tidak akan diproses.



BORANG BANTUAN KHAS WARGA OKU UiTM (BKWO-UiTM) FASA 1/2024

D. Maklumat Pendaftaran			
Berdaftar Dengan UPO	<input type="checkbox"/> Ya	<input type="checkbox"/> Tidak (Sila imbas kod QR yang Berkenaan di M/S 4)	
Kategori Pemohon (Sila Isi Borang Berasingan Bagi Permohonan ke-2)	<input type="checkbox"/> Pelajar OKU Semester:	<input type="checkbox"/> Staf OKU	<input type="checkbox"/> Staf dengan tanggungan OKU Jumlah tanggungan OKU:
E. Maklumat Pemohon			
Nama			
No. KP		Status Perkahwinan	
Alamat Kediaman			
PTJ / Fakulti			
Kampus			
No. Tel Pejabat		No. Tel. Bimbit	
Kategori Ketidakupayaan - jika berkaitan (sila nyatakan dengan jelas)			
F. Maklumat Pasangan/Saudara Terdekat			
Nama			
No. KP		Hubungan	
Alamat Kediaman			
No. Tel. Rumah		No. Tel. Bimbit	
Nama Majikan & Sektor Pekerjaan		No. Tel Majikan	
G. Maklumat Anak/Tanggungan OKU (Sila gunakan borang berasingan bagi permohonan seterusnya (jika mempunyai tanggungan lebih daripada seorang) [Sila abaikan jika pemohon adalah pelajar OKU UiTM])			
Nama			
No. KP		Hubungan	
Alamat Kediaman			
No. Pendaftaran Kad OKU JKM		Kategori ketidakupayaan (sila nyatakan dengan jelas)	
Sekolah / Institusi Pengajian			



BORANG BANTUAN KHAS WARGA OKU UiTM (BKWO-UiTM) FASA 1/2024

H. Maklumat Tanggungan Ketua Isi Rumah

Bil	Nama Penuh	No.KP/Sijil Kelahiran	Hubungan	Umur
1				
2				
3				
4				
5				
6				

I. Perakuan Pemohon

Saya mengaku bahawa semua pernyataan yang terkandung di dalam borang ini adalah benar dan betul. Pihak Unit Perkhidmatan OKU UiTM berhak untuk menolak permohonan ini sekiranya ianya tidak benar dan betul.

Tandatangan / cap ibu jari

Tarikh: _____

J. Pengesahan Maklumat (Untuk Di isi Oleh Koordinator / Ketua Pusat Pengajian /Ketua Jabatan / Ketua PTJ)

Sila tanda (√) pada semakan maklumat berkenaan.

Bil	Perkara	Semakan
1	Pemohon merupakan pelajar/staf/staf dengan tanggungan OKU dan pemegang kad OKUJKM.	
2	Pemohon merupakan pelajar/staf/staf dengan tanggungan OKU di bawah pentadbiran PTJ yang dinyatakan.	

Saya mengesahkan bahawa maklumat berikut adalah
BENAR

Nama: _____

No. Pekerja: _____

Tarikh: _____

Ulasan: _____

Tandatangan Dan Cop Ketua Jabatan/PTJ



UNIVERSITI
TEKNOLOGI
MARA

Unit
Perkhidmatan OKU
(UPO)

BORANG BANTUAN KHAS WARGA OKU UiTM (BKWO-UiTM) FASA 1/2024

Borang beserta dokumen yang lengkap **perlu** dihantar terus ke kaunter pejabat UPO atau pos ke alamat berikut:

Unit Perkhidmatan Orang Kurang Upaya (UPO)

Kompleks Antarabangsa
Universiti Teknologi MARA
40450 Shah Alam
Selangor

QR-CODE BAGI PENDAFTARAN BARU WARGA OKU UiTM



<https://tinyurl.com/DaftarOKUUiTM2024>

Sebarang pertanyaan lanjut boleh hubungi di talian +03-5543 5063 / 5065 atau e-mel di alamat upo@uitm.edu.my



Unit Perkhidmatan OKU UiTM

CARTA ALIR BANTUAN KEWANGAN WARGA OKU (BKWO-UiTM)

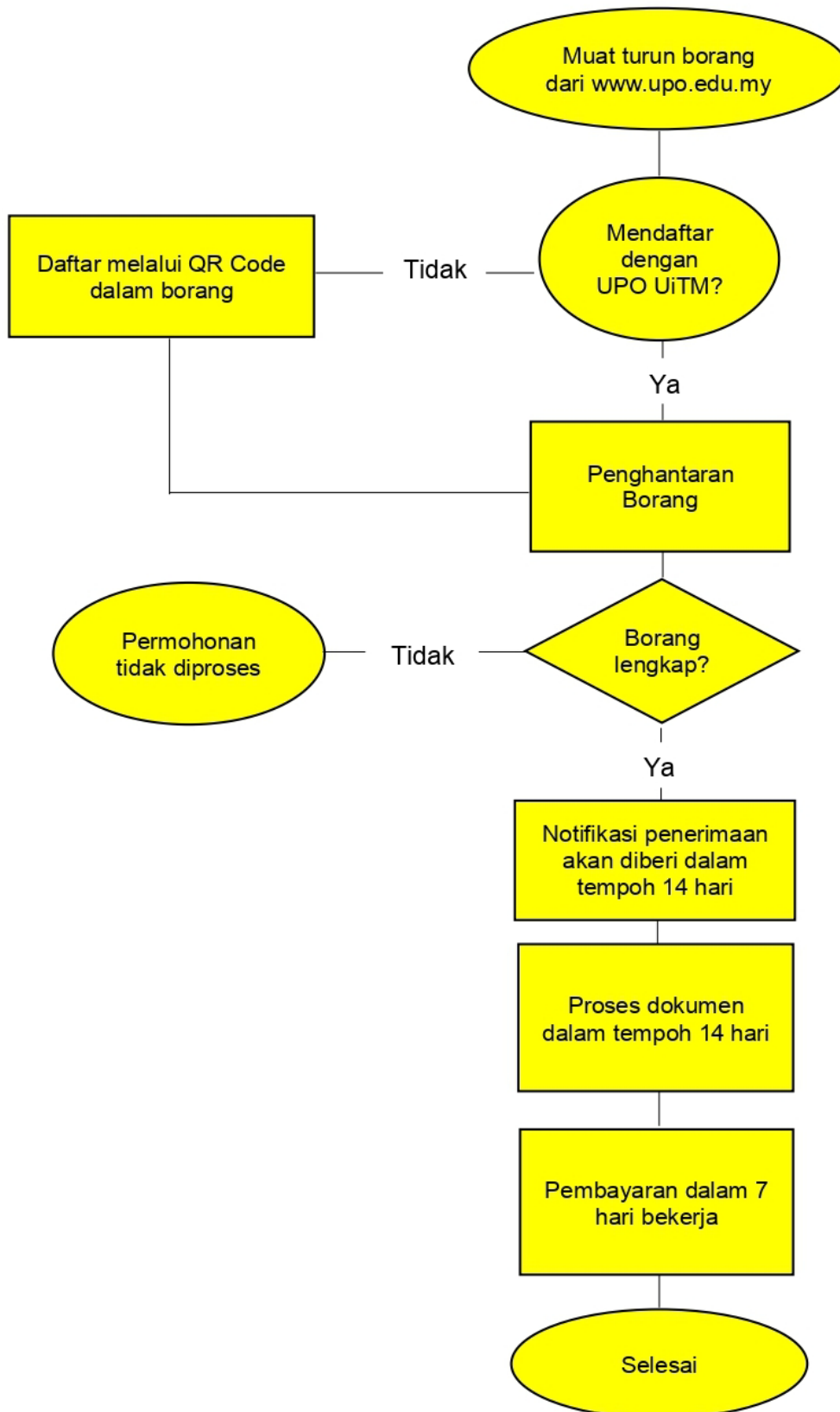

Keputusan permohonan dan jumlah bantuan berdasarkan kelulusan mesyuarat Unit Perkhidmatan OKU, UiTM